

Seite 1 von 4



LANDKREIS HAVELLAND

Liegenschaftskarte zur Festsetzung
des Wasserschutzgebietes Gohlitz

- Zone I
- Zone II
- Zone III

nachrichtliche Übernahme aus dem Liegenschaftskataster

- Gemarkungsgrenze
- Flurgrenze
- Grenzpunkt mit Abmarkung (Marke)
- Grenzpunkt ohne Abmarkung
- Grenzpunkt, Abmarkung zeitweilig ausgesetzt
- Flurstück
- Flurstück, abweichender Rechtszustand
- Gebäude

1:2.500

Bezugssystem: ETRS 89
Kartengrundlage: Liegenschaftskataster, Stand: 09.04.2018

Kartenerstellung:
Landkreis Havelland
Kataster- und Vermessungsamt

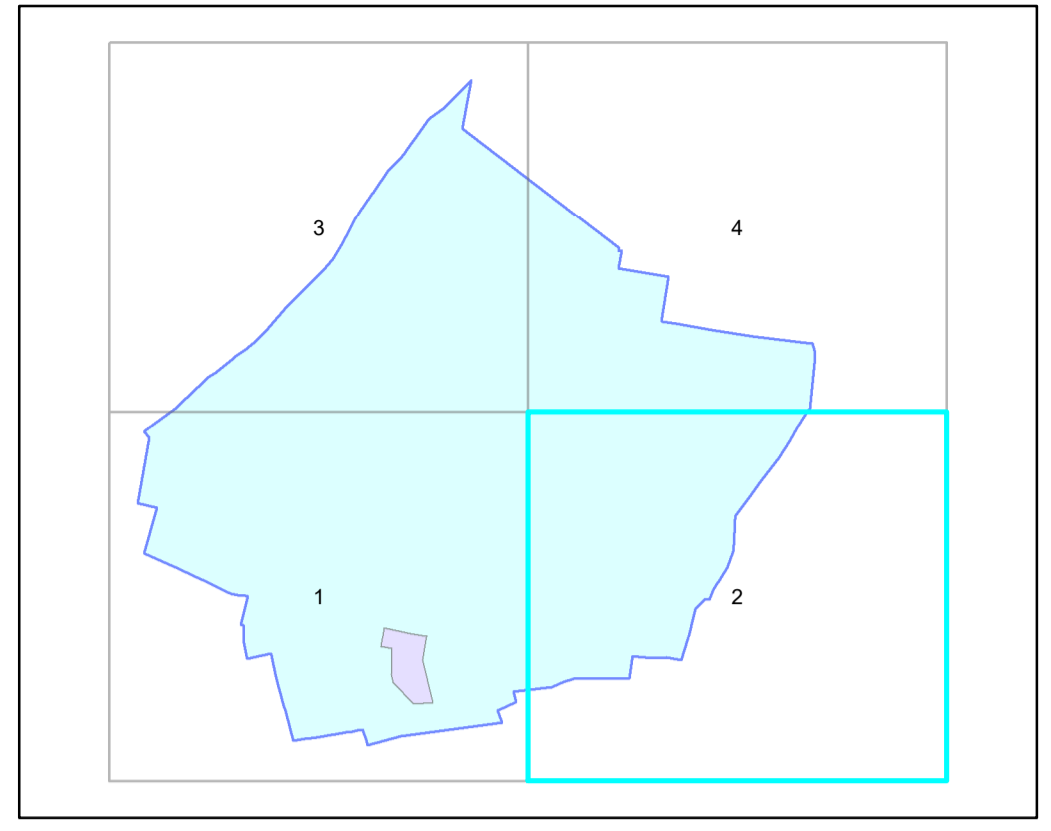
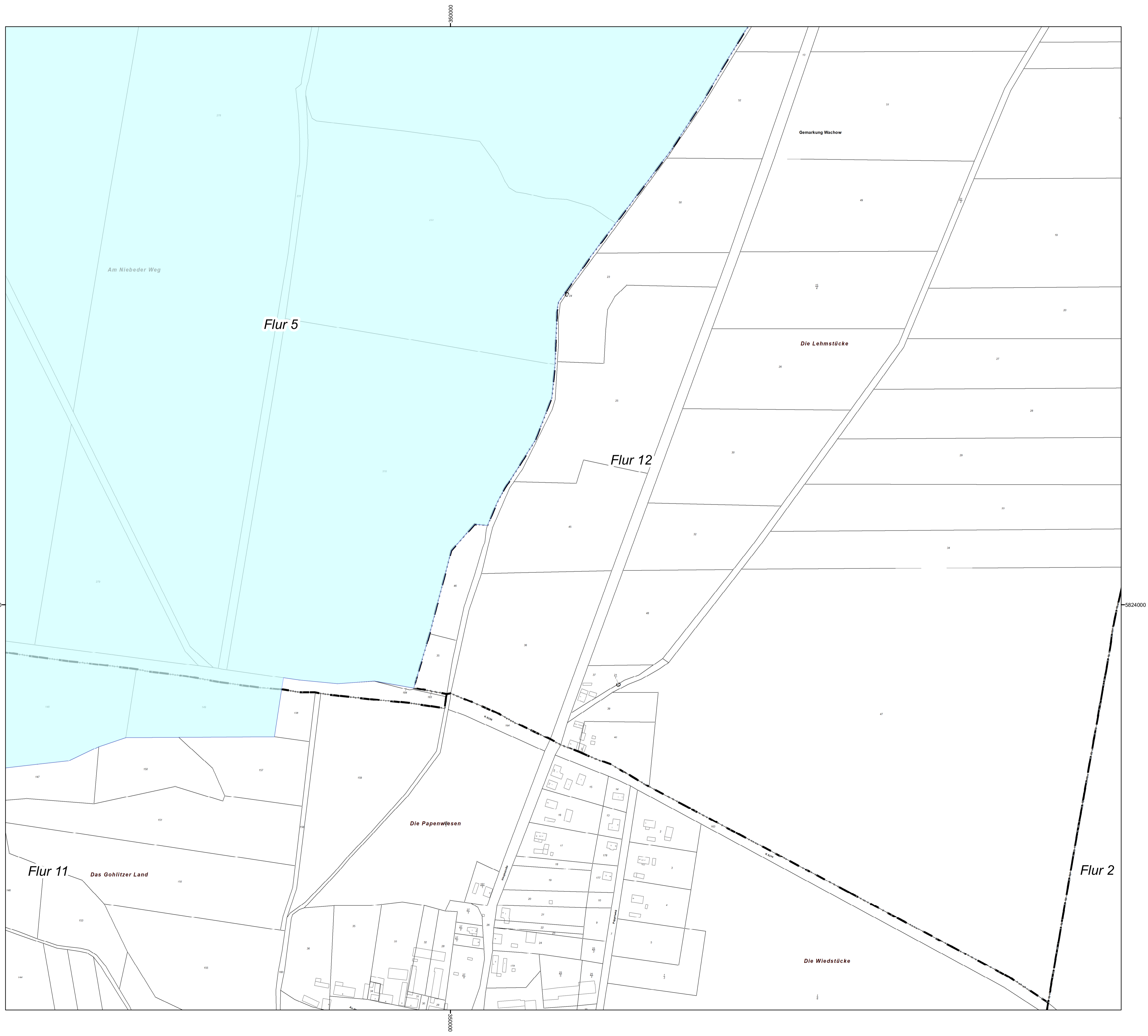

Seite 2 von 4



LANDKREIS HAVELLAND

Liegenschaftskarte zur Festsetzung
des Wasserschutzgebietes Gohltitz

- Zone I
- Zone II
- Zone III

nachrichtliche Übernahme aus dem Liegenschaftskataster

- Gemarkungsgrenze
- Flurgrenze
- Grenzpunkt mit Abmarkung (Marke)
- Grenzpunkt ohne Abmarkung
- Grenzpunkt, Abmarkung zeitweilig ausgesetzt
- Flurstück
- Flurstück, abweichender Rechtszustand
- Gebäude

1:2.500

Bezugssystem: ETRS 89
Kartengrundlage: Liegenschaftskataster, Stand: 09.04.2018

Kartenerstellung:
Landkreis Havelland
Kataster- und Vermessungsamt

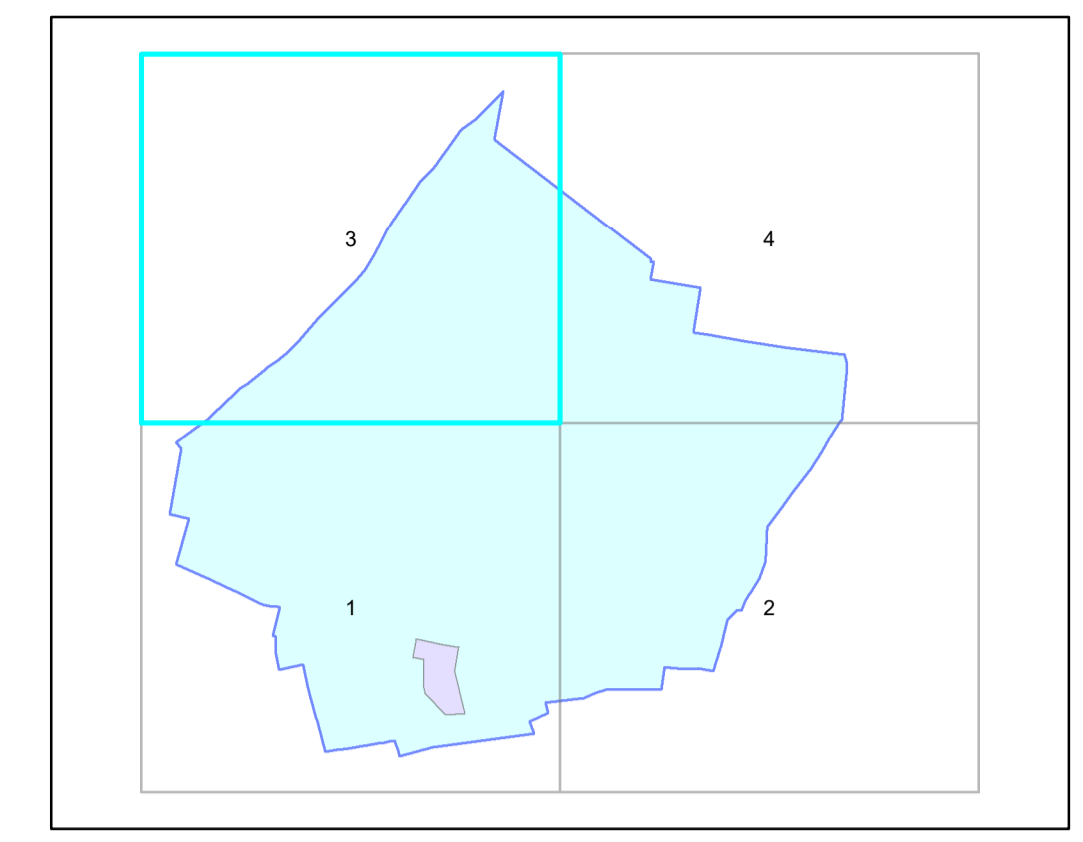
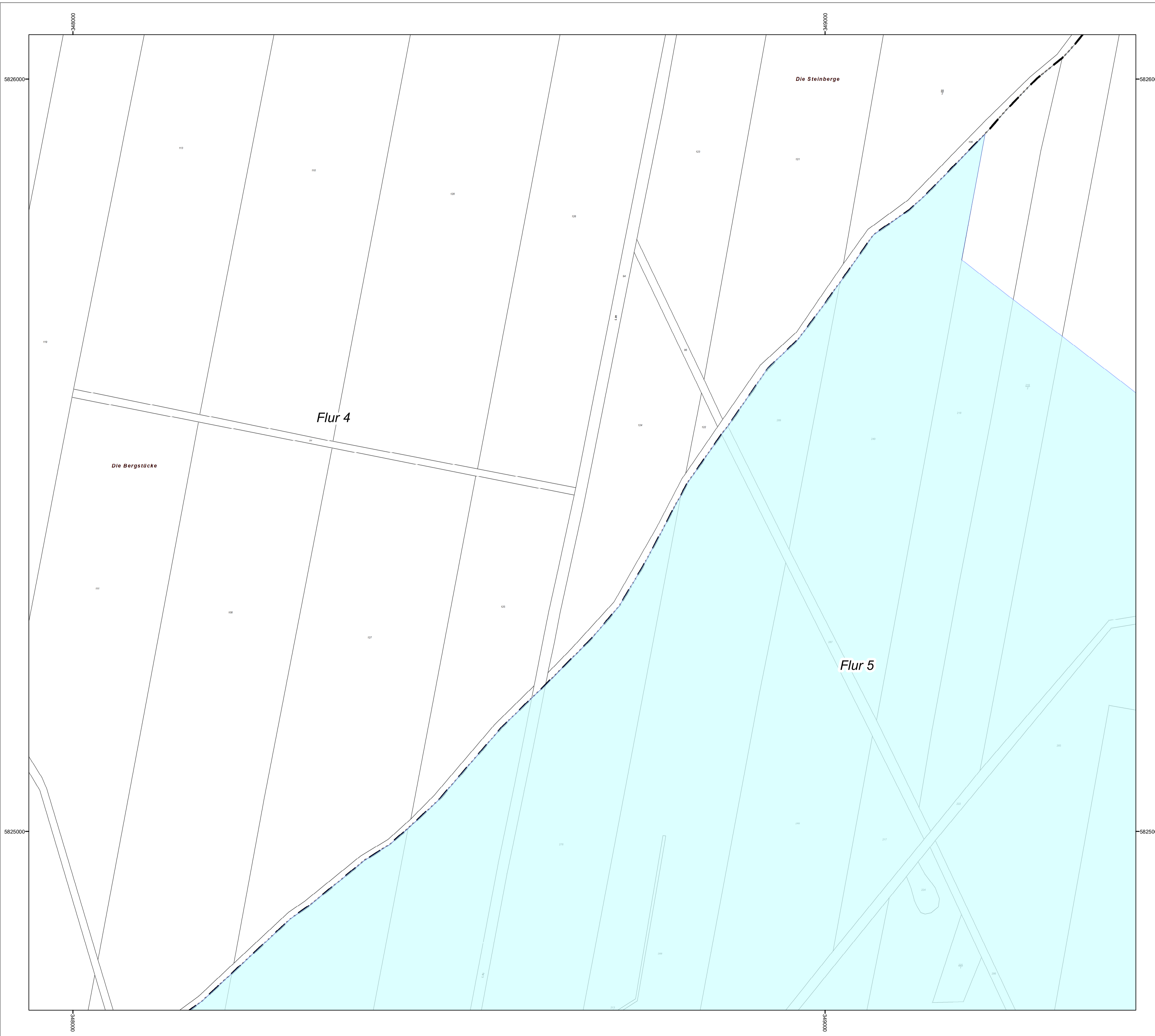



Seite 3 von 4







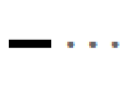

LANDKREIS HAVELLAND

Liegenschaftskarte zur Festsetzung
des Wasserschutzgebietes Gohlitz

-  Zone I
-  Zone II
-  Zone III

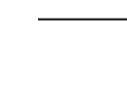
nachrichtliche Übernahme aus dem Liegenschaftskataster

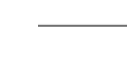
-  Gemarkungsgrenze
-  Flurgrenze
-  Grenzpunkt mit Abmarkung (Marke)
-  Grenzpunkt ohne Abmarkung
-  Grenzpunkt, Abmarkung zeitweilig ausgesetzt
-  Flurstück
-  Flurstück, abweichender Rechtszustand
-  Gebäude

1:2.500

Bezugssystem: ETRS 89
Kartengrundlage: Liegenschaftskataster, Stand: 09.04.2018

Kartenerstellung:
Landkreis Havelland
Kataster- und Vermessungsamt

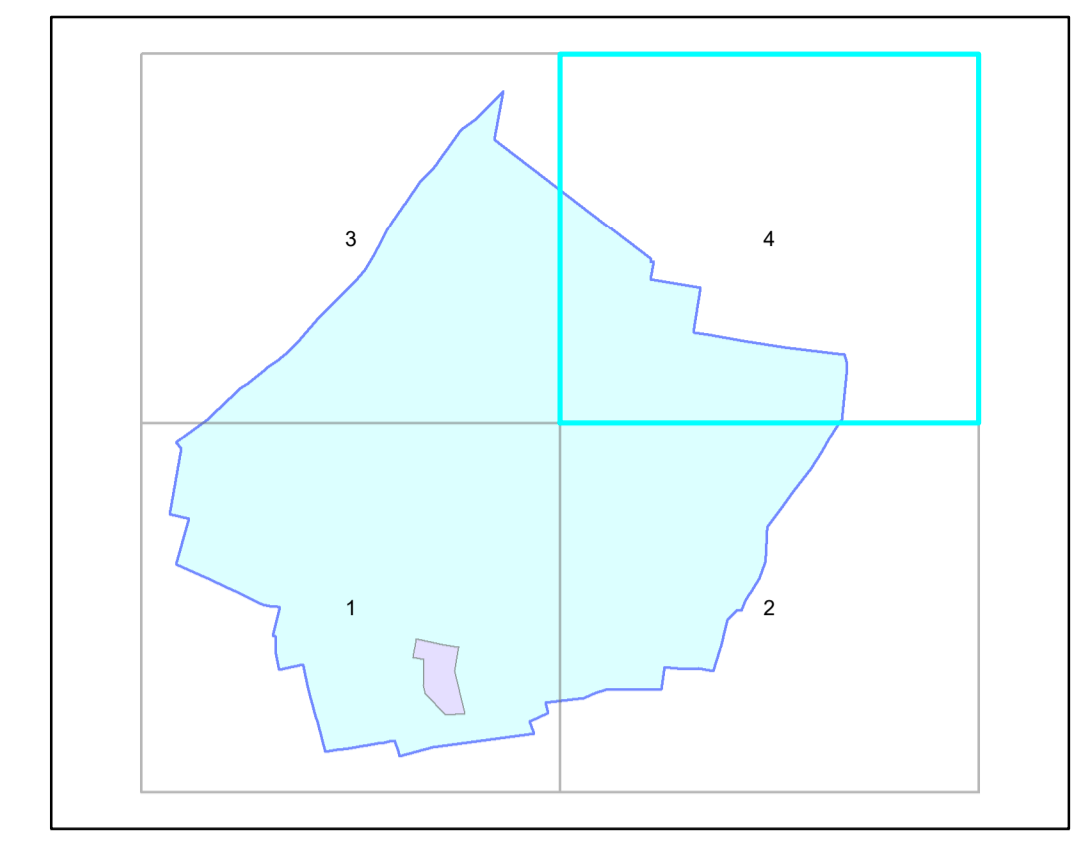
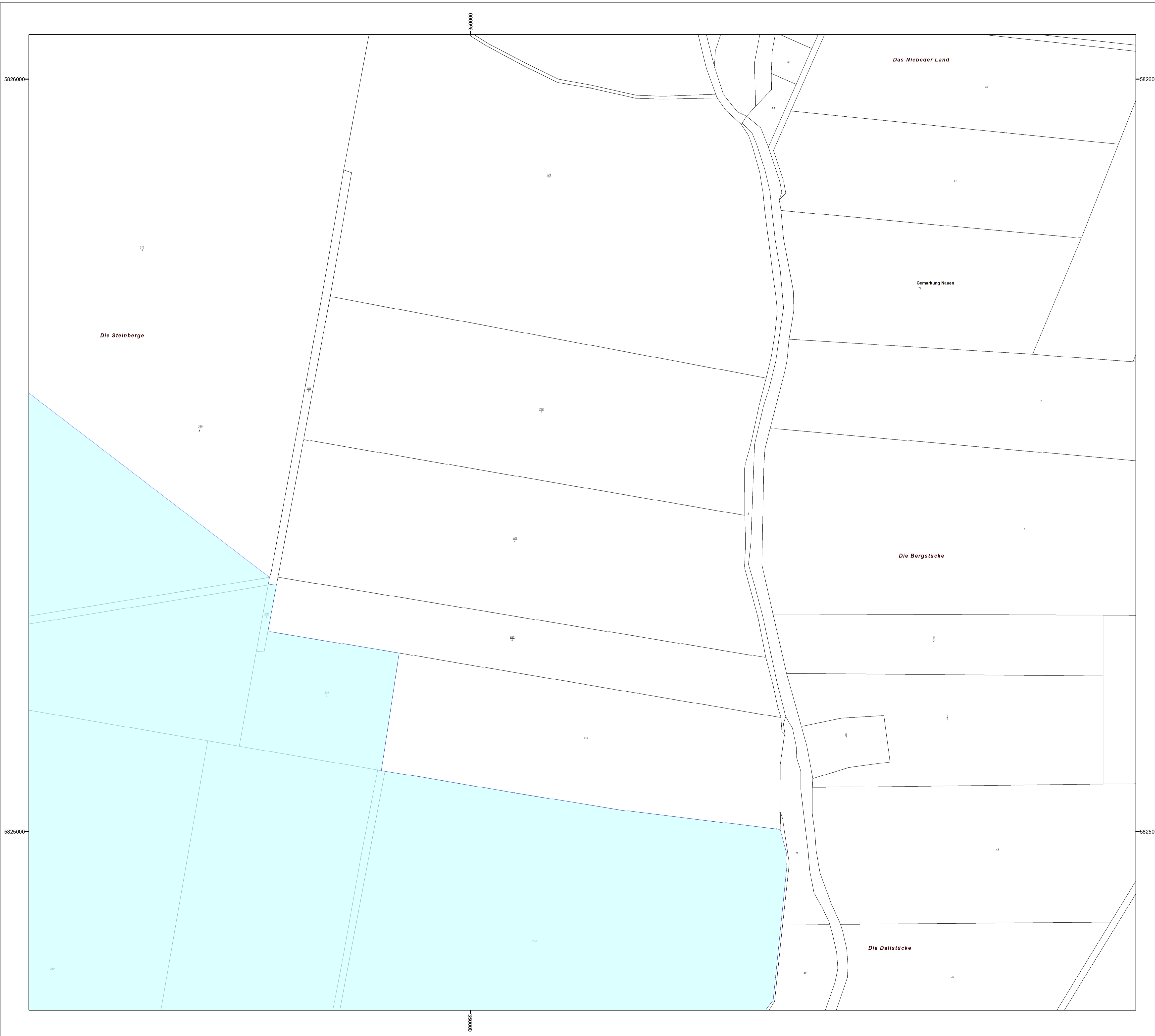



Seite 4 von 4







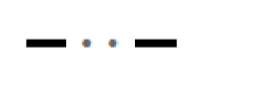
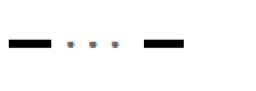

LANDKREIS HAVELLAND

Liegenschaftskarte zur Festsetzung des Wasserschutzgebietes Gohlitz

-  Zone I
-  Zone II
-  Zone III

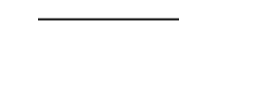
nachrichtliche Übernahme aus dem Liegenschaftskataster

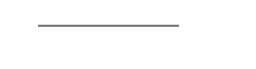
-  Gemarkungsgrenze
-  Flurgrenze
-  Grenzpunkt mit Abmarkung (Marke)
-  Grenzpunkt ohne Abmarkung
-  Grenzpunkt, Abmarkung zeitweilig ausgesetzt
-  Flurstück
-  Flurstück, abweichender Rechtszustand
-  Gebäude

1:2.500

Bezugssystem: ETRS 89
Kartengrundlage: Liegenschaftskataster, Stand: 09.04.2018

Kartenerstellung:
Landkreis Havelland
Kataster- und Vermessungsamt